

Anslutningsteknik

Enkelt och snabbt att ansluta

Ibland behöver man fördela kraften i centralen. Hager har tagit fram ett stort sortiment av förgreningsplintar och noll / jordplintar som passar i normcentraler. En av de innovativa detaljerna är snabbplinten för nolla och jord.

Produktfördelar är att plinten är liten, enkel fastsättning av snabbplint genom enkel isnäppning och man får en optimal anslutning med mer säkerhet och snabbare montering.



Avgreningsplintar	3
PE-/N-block	6
PE- och N-anlutningar	9
Överfallsklämmor	11
Samlingsskenor	16
Tillbehör samlingsskenor	17

- Monteras på DIN-skena 35 mm (1+2 poliga vågrät, 4+5 polig vågrät och lodrät)
- PZ 2 skruv
- AC 400 V
- Mässingsplint

Inkommande:
25 mm² per pol 80 A eller
Utgående:
16 mm²

- Norm: DIN VDE 0603 del 2
- 35 mm² per pol, 100 A

Utgående:
- Vid 25 mm²:
16 mm² enkelledare
10 mm² mångledare
- Vid 35 mm²:
25 mm² enkelledare
16 mm² mångledare



K02SN

Avgreningsplint, 1-polig

Egenskaper:
- 2 utgående

Beskrivning	Förp.	Ref.nr.	E-nr.
Avgreningsplint 1-polig	20	K02SN	2290901



K03SN

Avgreningsplint, 1-polig

Egenskaper:
- 4 utgående

Beskrivning	Förp.	Ref.nr.	E-nr.
Avgreningsplint 1-polig	20	K03SN	2282947

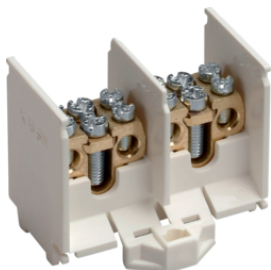

K18SN

Avgreningsplint, 2-polig

Egenskaper:
- 2 utgående

Beskrivning	Förp.	Ref.nr.	E-nr.
Avgreningsplint 2-polig	10	K18SN	2290902

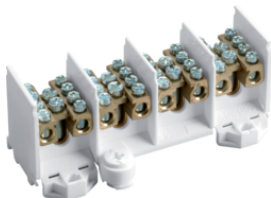

K28N

Avgreningsplint, 4-polig

Egenskaper:
- 4 utgående

Beskrivning	Förp.	Ref.nr.	E-nr.
Avgreningsplint 4-polig	5	K28N	2282949

Avgrenningsplint, 4-polig

- Egenskaper:**
- 3 poler med 2 utgående
 - 1 pol med 6 utgående

Beskrivning	Förp.	Ref.nr.	E-nr.
Avgrenningsplint 4-polig	5	K37N	2282950

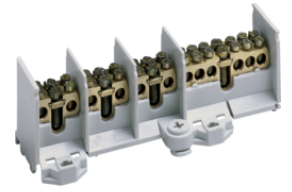

K37N

Avgrenningsplint, 5-polig

- Egenskaper:**
- 2 utgående per pol

Beskrivning	Förp.	Ref.nr.	E-nr.
Avgrenningsplint 5-polig	5	K46N	2290904

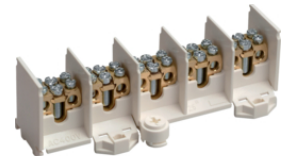

K46N

Avgrenningsplint, 3-polig, petsäker

- Egenskaper:**
- 3 polig med 4 utgående per pol
 - Enkelledare: 1,5 till 25 mm²
 - Mjukledare (med hylsa): 1,5 till 16 mm²

Beskrivning	Förp.	Ref.nr.	E-nr.
Avgrenningsplint	5	KH23C	2290907



KH23C

Avgrenningsplint, 4-polig, petsäker

- Egenskaper:**
- 4 polig med 4 utgående per pol
 - Enkelledare: 1,5 till 25 mm²
 - Mjukledare (med hylsa): 1,5 till 16 mm²

Beskrivning	Förp.	Ref.nr.	E-nr.
Avgrenningsplint 4-polig	5	KH24C	2282951



KH24C

Avgrenningsplint, 5-polig, petsäker

- Egenskaper:**
- 5 polig med 4 utgående per pol
 - Enkelledare: 1,5 till 25 mm²
 - Mjukledare (med hylsa): 1,5 till 16 mm²

Beskrivning	Förp.	Ref.nr.	E-nr.
Avgrenningsplint	5	KH25C	2290908

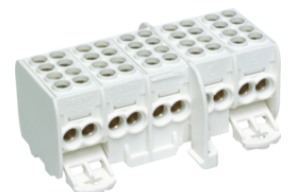

KH25C



Avgreningsplint, 5-polig, petsäker

Egenskaper: - 25 mm² och 35 mm²
- 5 polig med 2 utgående per pol

Beskrivning	Förp.	Ref.nr.	E-nr.
Avgreningsplint 5-polig, petsäker	1	KH45A	2281102

KH45A



Beröringsskydd

Egenskaper: K20A för K23SN, K28N, K29N
K01A för K02SN, K03SN
K10A för K18SN, K19SN
K30A för K37N, K46N

Beskrivning	Förp.	Ref.nr.	E-nr.
Täcklock för K02SN	20	K01A	2290910
Täcklock för K18SN	10	K10A	2290911
Täcklock för K23N	10	K20A	2290912
Täcklock för K46N	10	K34A	2290913

K01A

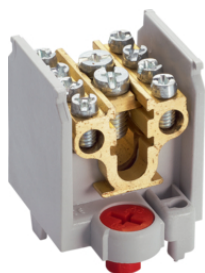

Avgreningsplint, 1-polig

Egenskaper: - 2 utgående

Beskrivning	Förp.	Ref.nr.	E-nr.
Avgreningsplint 1-polig	4	K65	2290905

K65

Nollanslutningsblock

Beskrivning	Förp.	Ref.nr.	E-nr.
N plint ,1x16mm2+5x4mm2	1	KN06N	2281481
N plint ,2x16mm2+8x4mm2	1	KN10N	2281482
N plint ,3x16mm2+11x4mm2	1	KN14N	2281483
N plint ,4x16mm2+14x4mm2	1	KN18N	2281484
N plint ,5x16mm2+17x4mm2	1	KN22N	2281485
N plint ,6x16mm2+20x4mm2	1	KN26N	2281486



KN06N

Nollbygel för N-anslutningsblock

Egenskaper

- För förbindning av flera nollblock

- 1 Sats = 10 styck

Beskrivning	Förp.	Ref.nr.	E-nr.
Nollbygel	1	KN99N	2281494



KN99N

Jordanslutningsblock

Beskrivning	Förp.	Ref.nr.	E-nr.
PE plint ,1x16mm2+5x4mm2	1	KN06E	2281475
PE plint ,2x16mm2+8x4mm2	1	KN10E	2281476
PE plint ,3x16mm2+11x4mm2	1	KN14E	2281477
PE plint ,4x16mm2+14x4mm2	1	KN18E	2281478
PE plint ,5x16mm2+17x4mm2	1	KN22E	2281479
PE plint ,6x16mm2+20x4mm2	1	KN26E	2281480



KN06E

Jordbygel för PE-anslutningsblock

Egenskaper

- För förbindning av flera jordblock

- 1 Sats = 10 styck

Beskrivning	Förp.	Ref.nr.	E-nr.
Jordbygel	1	KN99E	2281493



KN99E

Fasanslutningsblock

Beskrivning	Förp.	Ref.nr.	E-nr.
Fas plint ,1x16mm2+5x4mm2	1	KN06P	2281487
Fas plint ,2x16mm2+8x4mm2	1	KN10P	2281488
Fas plint ,3x16mm2+11x4mm2	1	KN14P	2281489
Fas plint ,4x16mm2+14x4mm2	1	KN18P	2281490
Fas plint ,5x16mm2+17x4mm2	1	KN22P	2281491
Fas plint ,6x16mm2+20x4mm2	1	KN26P	2281492

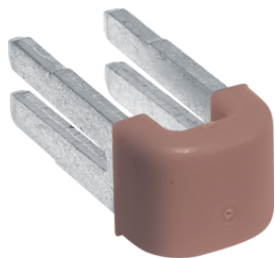

KN06P

**Bygel för fasanslutningsblock, brun****Egenskaper:**

- För förbindning av flera jordblock

- 1 sats = 10 styck

Beskrivning	Förp.	Ref.nr.	E-nr.
Fasbygel	1	KN99P	2281495

KN99P

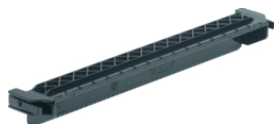
**Hållare för volta/vector****Egenskaper:**

- Bestyckningsbar bredd: 240 mm

Beskrivning	Förp.	Ref.nr.	E-nr.
N & J plinthållare Vol/Vect	1	VZ711	2281496

VZ711

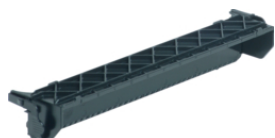
**Hållare för FWB och univers****Egenskaper:**

- Bestyckningsbar bredd: 195 mm

Beskrivning	Förp.	Ref.nr.	E-nr.
Hållare för FWB och univers	1	UZ00K1	2281497

UZ00K1

**Universalhållare**

Med den universella hållaren kan man sätta QC-blocken på DIN-skenan horisontellt eller vertikalt.

Egenskaper:

- Bestyckningsbar bredd 105 mm

Beskrivning	Förp.	Ref.nr.	E-nr.
Hållare för Noll och jordplint	1	KN00A	2281498

KN00A

**Hållare med noll- och jordblock 2x28, lodrät**

Beskrivning	Förp.	Ref.nr.	E-nr.
Hållare för N-plintar	1	FZ384	2396670

FZ384

Hållare för noll- och jordblock, lodrät

Beskrivning	Förp.	Ref.nr.	E-nr.
Hållare för N&J-skena FW-kap	1	UZ00K2	2396671



UZ00K2



PE- och N-anlutningar

Egenskaper:

- Montage på 12 x 2 mm skena

Beskrivning	Förp.	Ref.nr.	E-nr.
Jordplint, 8x10mm ² 2x16mm ²	20	KM10E	2180836
Nollplint, 8x10mm ² 2x16mm ²	20	KM10N	2180815

KM10E



PE-anlutning

Egenskaper:

- Med snabbfäste för DIN-skena 35 mm, 12 x 2 mm skena
- Sättes i kapsling

OBS:

KM17E, KM25E: för montering på DIN-skena beställ 2 x KZ060

Beskrivning	Förp.	Ref.nr.	E-nr.
Jordplint	20	KM06E	2180820
Jordplint K043	50	KM07E	2180831
Jordplint, 5x10mm ² 5x16mm ²	20	KM10B	2180832
Jordplint 11 ansl. K166	20	KM11E	2180833
Jordplint, 7x10mm ² 6x16mm ²	20	KM13E	2180834
Jordplint, 1x25 ² 8x10 ² 8x16 ²	20	KM17E	2180839
Jordplint, 1x25 ² 13x10 ² 11x16 ²	20	KM25E	2180835
Jordplint K043	50	KM07E	2180831
Jordplint 11 ansl. K166	20	KM11E	2180833
Jordplint, 7x10mm ² 6x16mm ²	20	KM13E	2180834
Jordplint, 1x25 ² 8x10 ² 8x16 ²	20	KM17E	2180839

KM06E



N-anlutning

Egenskaper:

- Med snabbfäste för DIN-skena 35 mm, 12 x 2 mm skena
- Sättes i kapsling

OBS:

KM17E, KM25E: för montering på DIN-skena beställ 2 x KZ060

Beskrivning	Förp.	Ref.nr.	E-nr.
Nollplint 6 ansl. K83R	20	KM06N	2180819
Nollplint 7 ansl. K042	50	KM07N	2180817
Nollplint, 5x10mm ² 5x16mm ²	20	KM10A	2180811
Nollplint 11 ansl. K165	20	KM11N	2180812
Nollplint, 7x10mm ² 6x16mm ²	20	KM13N	2180813
Nollplint, 1x25 ² 8x10 ² 8x16 ²	20	KM17N	2180818
Nollplint, 1x25 ² 13x10 ² 11x16 ²	20	KM25N	2180814
Jordplint, 1x25 ² 13x10 ² 11x16 ²	20	KM25E	2180835
Nollplint 7 ansl. K042	50	KM07N	2180817
Nollplint 11 ansl. K165	20	KM11N	2180812
Nollplint, 7x10mm ² 6x16mm ²	20	KM13N	2180813
Nollplint, 1x25 ² 13x10 ² 11x16 ²	20	KM25N	2180814
Nollplint, 1x25 ² 8x10 ² 8x16 ²	20	KM17N	2180818

KM06N



Nollplint, tillsats

Egenskaper:

- 5 QuickConnect-anlutningar, för EK eller FK
- För 1,5 - 4 mm²

- Färg blå

VZ456N/P: 1 sats = 10 stycken

Beskrivning	Förp.	Ref.nr.	E-nr.
Extra N-plint QC(5x1,5-4mm ²)	1	VZ455N	2281616
Extra nollplint, för DIN-skena	1	VZ456N	2281618

VZ455N

Fäste för DIN-skena

För vågrät DIN-skena (35 mm) att sättas på
PE-/N-kopplingsplintar

- 1 sats = 10 stycken

Egenskaper:

Beskrivning	Förp.	Ref.nr.	E-nr.
DIN-skeneäste 20mm bredd	1	KZ060	2180845

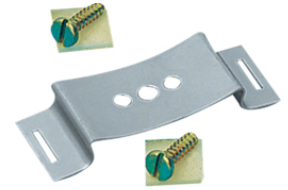

KZ060

Noll- och jordskena

Beskrivning	Förp.	Ref.nr.	E-nr.
PEN-skena m hållare snäpp, 2 st	2	KM13A	2282160
PEN-skena m hållare snäpp, 2 st	2	KM22A	2282161
PEN-skena m hållare snäpp, 2 st	2	KM25A	2282162



KM13A

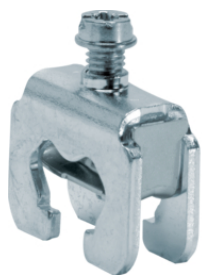

K96A

Överfallsklämma, 1,5 - 16 mm²

Egenskaper:

- För samlingsskena 12 x 5 mm
- För Cu-ledningar

- Bredd 10,7 mm
- Åtdragningsmoment: 3,5 Nm

Beskrivning	Förp.	Ref.nr.	E-nr.
Ö fallsklämma CU-skena 16mm	20	K96A	2551750



K96C

Överfallsklämma, 2,5 - 35 mm²

Egenskaper:

- För samlingsskena 12 x 5 mm
- För Cu-ledningar

- Bredd 14,9 mm
- Åtdragningsmoment: 5 Nm

Beskrivning	Förp.	Ref.nr.	E-nr.
Ö fallsklämma CU-skena 35mm	20	K96C	2551752



K96D

Överfallsklämma, 1,5 - 50 mm²

Egenskaper:

- För samlingsskena 12 x 5 mm
- För Cu-ledningar

- Bredd 16,6 mm
- Åtdragningsmoment: 8 Nm

Beskrivning	Förp.	Ref.nr.	E-nr.
Ö fallsklämma CU-skena 50mm	50	K96D	2551754

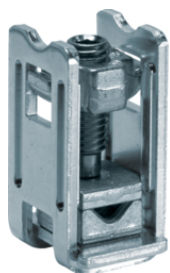

K96N

Överfallsklämma, 10 - 50 mm²

Egenskaper:

- För samlingsskena 12 x 5 mm
- För Cu och Al-ledningar

- Bredd 25,1 mm
- Åtdragningsmoment: 8 Nm

Beskrivning	Förp.	Ref.nr.	E-nr.
Överfallsklämma m frontansl	20	K96N	2551774

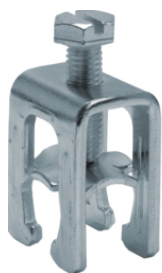

K96F

Överfallsklämma, 25 - 70 mm²

Egenskaper:

- För samlingsskena 12 x 5 mm
- För Cu-ledningar

- Bredd 22,3 mm
- Åtdragningsmoment: 8 Nm

Beskrivning	Förp.	Ref.nr.	E-nr.
Ö fallsklämma CU-skena 70mm	10	K96F	2551756

Överfallsklämma, 25 - 95 mm²

Egenskaper:

- För samlingsskena 12 x 5 mm: 25-95 mm²
 - För samlingsskena 12 x 10 mm: 25-70 mm²
 - För Cu-ledningar
- Bredd 22 mm
 - Åtdragningsmoment: 8 Nm

Beskrivning	Förp.	Ref.nr.	E-nr.
Ö fallsklämma CU-skena 95mm	10	K96H	2551760



K96H

Överfallsklämma, 1,5 - 70 mm²

Egenskaper:

- För samlingsskena 12 x 5 mm: 25-95 mm²
 - För samlingsskena 12 x 10 mm: 25-70 mm²
 - För Cu-ledningar
- Bredd 17,7 mm
 - Åtdragningsmoment: 8 Nm

Beskrivning	Förp.	Ref.nr.	E-nr.
Ö fallsklämma CU-skena 70mm	15	K96M	2551762

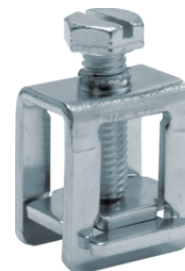

K96M

Överfallsklämma, 50 - 150 mm²

Egenskaper:

- För samlingsskena 12 x 5 mm: 50-150 mm²
 - För samlingsskena 12 x 10 mm: 50-150 mm²
 - För Cu-ledningar
- Bredd 19,2 mm
 - Åtdragningsmoment: 15 Nm

Beskrivning	Förp.	Ref.nr.	E-nr.
Ö fallsklämma CU-skena 150mm	10	K96K	2551764



K96K

Överfallsklämma, 35 - 120 mm²

Egenskaper:

- För samlingsskena 12 x 5/10 mm
 - För Cu-ledningar
- Bredd 35,7 mm
 - Åtdragningsmoment: 40 Nm

Beskrivning	Förp.	Ref.nr.	E-nr.
Överfallsklämma	6	KS18A	2551751



KS18A

Överfallsklämma, 35 - 120 mm²

Egenskaper:

- För samlingsskena 12 x 5 mm
 - För Al-ledningar
 - Med platta
- Bredd 35,7 mm
 - Åtdragningsmoment: 40 Nm

Beskrivning	Förp.	Ref.nr.	E-nr.
Överfallsklämma35-185	6	KS18D	2284422
Överfallsklämma	6	KS18A	2551751



KS18D

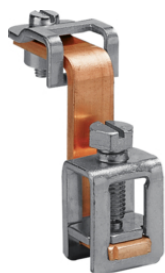

K96R

Överfallsklämma, sänkt, 1,5 - 70 mm²

Egenskaper:

- För samlingsskena 12 x 5 mm
- För Cu-ledningar
- Sänkt

- Bredd 25,3 mm
- Åtdragningsmoment: 10 Nm

Beskrivning	Förp.	Ref.nr.	E-nr.
Överfallsklämma för CU-skena	5	K96R	2551768



K96Q

Överfallsklämma, 1,5 - 16 mm²

Egenskaper:

- För samlingsskena: 20 / 30 x 5 mm
- För Cu-ledningar
- Bredd 11,8 mm

- Åtdragningsmoment: 4 Nm

Beskrivning	Förp.	Ref.nr.	E-nr.
Ö fallsklämmor för PE/N-sken	100	K96Q	2283628

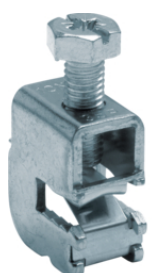

K96T

Överfallsklämma, 1,5 - 35 mm²

Egenskaper:

- För samlingsskena: 20 / 30 x 5 mm
- För Cu-ledningar
- Bredd 16,3 mm

- Åtdragningsmoment: 8 Nm

Beskrivning	Förp.	Ref.nr.	E-nr.
Ö fallsklämmor för PE/N-sken	50	K96T	2283629

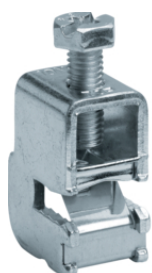

K96V

Överfallsklämma, 16 - 70 mm²

Egenskaper:

- För samlingsskena: 20 / 30 x 5 mm
- För Cu-ledningar
- Bredd 20,8 mm

- Åtdragningsmoment: 12 Nm

Beskrivning	Förp.	Ref.nr.	E-nr.
Anlutningsklämma 16 - 70mm ²	25	K96V	2283630

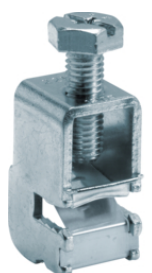

K96W

Överfallsklämma, 16 - 120 mm²

Egenskaper:

- För samlingsskena: 20 / 30 x 5 mm
- För Cu-ledningar

- Bred 23,5 mm
- Åtdragningsmoment: 20 Nm

Beskrivning	Förp.	Ref.nr.	E-nr.
Ö fallsklämmor för PE/N-sken	25	K96W	2283631

Överfallsklämma, 1,5 - 16 mm²

Egenskaper:

- För samlingsskena: 12 / 20 / 30 x 10 mm
- För Cu-ledningar
- Bredd 11,8 mm

- Åtdragningsmoment: 4 Nm

Beskrivning	Förp.	Ref.nr.	E-nr.
Ö fallsklämmor för PE/N-sken	100	K96B	2283624

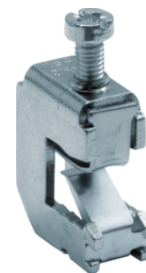

K96B

Överfallsklämma, 1,5 - 35 mm²

Egenskaper:

- För samlingsskena: 12 / 20 / 30 x 10 mm
- För Cu-ledningar
- Bredd 20,8 mm

- Åtdragningsmoment: 12 Nm

Beskrivning	Förp.	Ref.nr.	E-nr.
Ö fallsklämmor för PE/N-sken	50	K96J	2283626

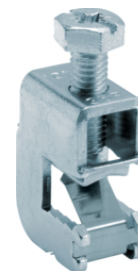

K96J

Överfallsklämma, 16 - 70 mm²

Egenskaper:

- För samlingsskena: 12 / 20 / 30 x 10 mm
- För Cu-ledningar
- Bredd 16,3 mm

- Åtdragningsmoment: 8 Nm

Beskrivning	Förp.	Ref.nr.	E-nr.
Ö fallsklämmor för PE/N-sken	25	K96E	2283625

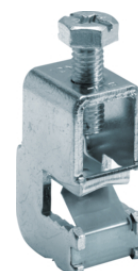

K96E

Överfallsklämma, 16 - 120 mm²

Egenskaper:

- För samlingsskena: 12 / 20 / 30 x 10 mm
- För Cu-ledningar

- Bredd 23,5 mm
- Åtdragningsmoment: 20 Nm

Beskrivning	Förp.	Ref.nr.	E-nr.
Ö fallsklämmor för PE/N-sken	25	K96L	2283627

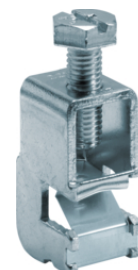

K96L

Överfallsklämma, 95 - 185 mm²

Egenskaper:

- För samlingsskena: 20 / 30 x 5 mm och 20 / 30 x 10 mm
- För Cu- och Al-ledningar

- Bredd 38 mm
- Åtdragningsmoment: 30 Nm

Beskrivning	Förp.	Ref.nr.	E-nr.
Ö fallsklämmor för PE/N-sken	1	KS24C	2283640

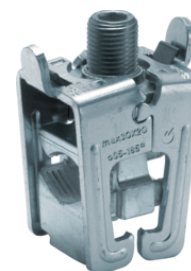

KS24C



KS30C

Överfallsklämma, 150 - 300 mm²

Egenskaper:

- För samlingskena: 20 / 30 x 5 mm och 20 / 30 x 10 mm
- För Cu- och Al-ledningar

- Bredd 40 mm
- Åtdragningsmoment: 30 Nm

Beskrivning	Förp.	Ref.nr.	E-nr.
Ö fallsklämmor för PE/N-sken	1	KS30C	2283641

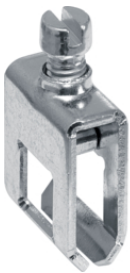

K96X

Överfallsklämma för PE/N-skena

Egenskaper:

- För PE/N-samlingskena: UM29A
- Samlingskena: 6 x 6 mm
- För Cu-ledningar

- Åtdragningsmoment:
- K96X: 1 Nm
- K96Y: 1 Nm

Beskrivning	Förp.	Ref.nr.	E-nr.
Ö fallsklämmor för PE/N-sken	50	K96X	2283632
Ö fallsklämmor för PE/N-sken	25	K96Y	2283633

Samlingsskenor, 12 x 5 mm, slitsade, vågrät

Egenskaper:

- 12 x 5 mm, slitsade för vågrätt montage
- 250 A: 1 x 12 x 5 mm²

- 355 A: 2 x 12 x 5 mm²
- För SS-hållare 60 mm och PE/N-hållare



Beskrivning	Förp.	Ref.nr.	E-nr.
Samlingsskenor 12X5mm våg	20	ZM11C	2284157
Samlingsskenor 12X5mm våg	20	ZM12C	2284158
Samlingsskenor 12X5mm våg	20	ZM13C	2284159
Samlingsskenor 12X5mm våg	20	ZM14C	2284160
Samlingsskenor 12X5mm våg	20	ZM15C	2284161

ZM11C

Samlingsskena, 20 x 5 mm, vågrät

Egenskaper:

- 315A

Beskrivning	Förp.	Ref.nr.	E-nr.
Saml-sken, 20X5mm, 1-fält	10	UM21A	2283855
Saml-sken, 20X5mm, 2-fält	10	UM22A	2283857
Saml-sken, 20X5mm, 3-fält	10	UM23A	2283859
Saml-sken, 20X5mm, 4-fält	10	UM24A	2283861
Saml-sken, 20X5mm, 5-fält	10	UM25A	2283863
Saml-sken, 20X5mm, 6-fält	10	UM26A	2283865

UM21A



Samlingsskena, 20 x 10 mm, vågrät

Egenskaper:

- 500A

Beskrivning	Förp.	Ref.nr.	E-nr.
Saml-sken, 20x10mm, 1-fält	10	UM21B	2283856
Saml-sken, 20x10mm, 2-fält	10	UM22B	2283858
Saml-sken, 20x10mm, 3-fält	10	UM23B	2283860
Saml-sken, 20x10mm, 4-fält	10	UM24B	2283862
Saml-sken, 20x10mm, 5-fält	5	UM25B	2283864
Saml-sken, 20x10mm, 6-fält	5	UM26B	2283866

UM21B



Samlingsskena, 30 x 5 mm, vågrät

Egenskaper:

- 400A

Beskrivning	Förp.	Ref.nr.	E-nr.
Saml-sken, 30x5mm, 1-fält	10	UM31A	2283872
Saml-sken, 30x5mm, 2-fält	10	UM32A	2283874
Saml-sken, 30x5mm, 3-fält	10	UM33A	2283876
Saml-sken, 30x5mm, 4-fält	10	UM34A	2283878
Saml-sken, 30x5mm, 5-fält	5	UM35A	2283880
Saml-sken, 30x5mm, 6-fält	5	UM36A	2283882

UM31B



Samlingsskena, 30 x 10 mm, vågrät

Egenskaper:

- 630A

Beskrivning	Förp.	Ref.nr.	E-nr.
Saml-sken, 30x10mm, 1-fält	10	UM31B	2283873
Saml-sken, 30x10mm, 2-fält	10	UM32B	2283875
Saml-sken, 30x10mm, 3-fält	10	UM33B	2283877
Saml-sken, 30x10mm, 4-fält	10	UM34B	2283879
Saml-sken, 30x10mm, 5-fält	5	UM35B	2283881
Saml-sken, 30x10mm, 6-fält	5	UM36B	2283883

UM31B

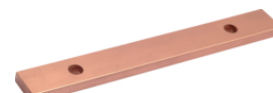



UM05A

Skarv för samlingsskenor

Beskrivning	Förp.	Ref.nr.	E-nr.
Skarv samlingssken, 5pol 40mm	1	UM05A	2283840
Skarv samlingssken, 5pol 40mm	1	UM05B	2283841
Skarv samlingssken, 4pol 60mm	1	UM05C	2283842
Skarv samlingssken, 1pol 60mm	1	UM05D	2283843
Skarv samlingssken, 4pol 60mm	1	UM05G	2283845
Skarv samlingssken, 4pol 60mm	1	UM05H	2283846
Skarv samlingssken, 1pol 60mm	1	UM05K	2283847
Skarv samlingssken, 1pol 60mm	1	UM05L	2283848
Skarv fr saml.skena 30X5/10 mm	1	UM05E	2551106
Skarv samlingssken, 1pol 60mm	1	UM05F	2283844
Skarv samlingssken, 1pol 60mm	1	UM05N	2283850
Skarv samlingssk, 1pol 40/60mm	1	UM05M	2283849



S941L

Isolerprofil för skenor

Beskrivning	Förp.	Ref.nr.	E-nr.
Isolerprofil för 12-30X10	20	S941L	2396892

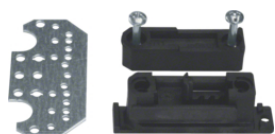

UZ61S1

Samlingsskenhållare, påbyggnadsbar

Beskrivning	Förp.	Ref.nr.	E-nr.
Saml.skenhåll. 1-pol påbygg.bar	1	UZ61S1	2284143
Saml.skenhåll. 1-pol påbygg.bar	1	UZ61S2	2284144